

ANALISIS TRANSVERSAL DEL RESULTADO DE ELECCION PRESIDENCIAL



VER VIDEO.
Interesantes opiniones locales sobre el acontecer político a que lleva las elecciones presidenciales, parlamentarias y consejeros regionales emitieron en el programa

Conversatorio a las 19 el pasado martes 23 de noviembre conocido los resultados eleccionarios con participantes locales en diputdaos y CORE.

Jaime Quijada, Luis Márquez y Fernando Ahumada analizan resultado elecciones presidenciales, nuevas fuerzas políticas y lo que viene en segunda vuelta.

¿Chile está dividido entre: ¿Parisi por el Norte, Boric por el Centro y Kast por el Sur?

do entre: ¿Parisi por el Norte, Boric por el Centro y Kast por el Sur?

Jaime Quijada que estaba muy seguro en la primera vuelta, en esta oportunidad se mostró cauteloso en la segunda vuelta, pero dio a conocer las causas del primer lugar de José Antonio Kast que supera por alrededor de 160.000 votos a Boric.

Luis Márquez esboza los juicios sobre la baja en as encuestas, que esta vez si estuvieron acertadas... o bien influyeron a los

votantes con sus vaticinios. Más confiado, pero si se dan algunas situaciones, Boric llega a la Moneda.

Fernando Ahumada, que aclara no representa la DC, pero para los efectos del debate debe asumir la defensa de Yasna Probaste, da a conocer algunas causales que estima llevaron a que no clasificara, pero no pienso que llegaría en lugares de retaguardia.

El video de poco más de una hora de duración, dan a conocer las alternativas y variables que deben ejecutarse en el tiempo para ganar estas elecciones del 19 de diciembre.

TRES DIFERENTES CONVERSACIONES...CON TRES MUJERES QUE SE DESTACAN

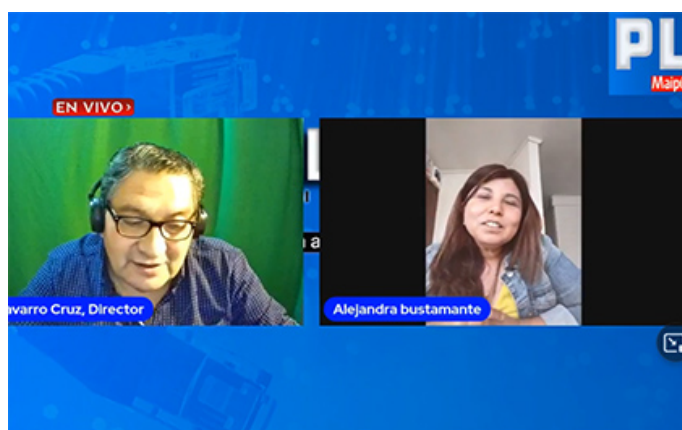

VFR VIDEO. El programa de los miércoles es para conversaciones cortas de 20 minutos para escudriñar sobre diversos temas del interés del momento: Alejandra Bustamante y Varinia San Martín en política y Cristina Rojo, la mujer policía, en el

análisis del tema narco.

Alejandra Bustamante no fue electa consejera regional, le faltaron votos y dio de ventaja un cupo de el renunciado Sebastián Alzamora al cupo DC, tema que rebajo las opciones de

Bustamante, Tema latamente conversado con otras incidencias y comparaciones, además de planificar su futuro.

En el minuto 40 conversamos con la Mujer Policía, Cristina Rojo, la primera mujer que llegó a la Plana Mayor en la Policía de Investigaciones de Chile. Con sus 39 años en Maipú tiene mucho que contar y en esta oportunidad nos dio a conocer el tema de la droga, los ingresos a Chile y el duro daño a la juventud, entregando diversos datos que nos sobrepasaron el tiempo destinado, comprometida para el próximo miércoles... con alargue.

Finalmente conversamos con Varinia San Martín, que participó en la elección de consejeros regionales Santiago Tres que incluya Maipú. Cómo obtuvo 7.869 votos, mucho más que connotados políticos locales y casi pilla al de los 17.000 votos.

Fue clara con su mentor político, Francisco Parisi: si es culpable que pague, pero falta el final del juicio con sus argumentos de defensa; pero tiene toda la razón en lo que expone respecto a la situación país, dijo Varinia. Habló parte de la estrategia como una desconocida sumó tantos votos, más que muchos concejales y de su futuro político.

**SUBVENCIONES, COMERCIO
CALLEJERO Y FUTURO DE LA
GRANJA**

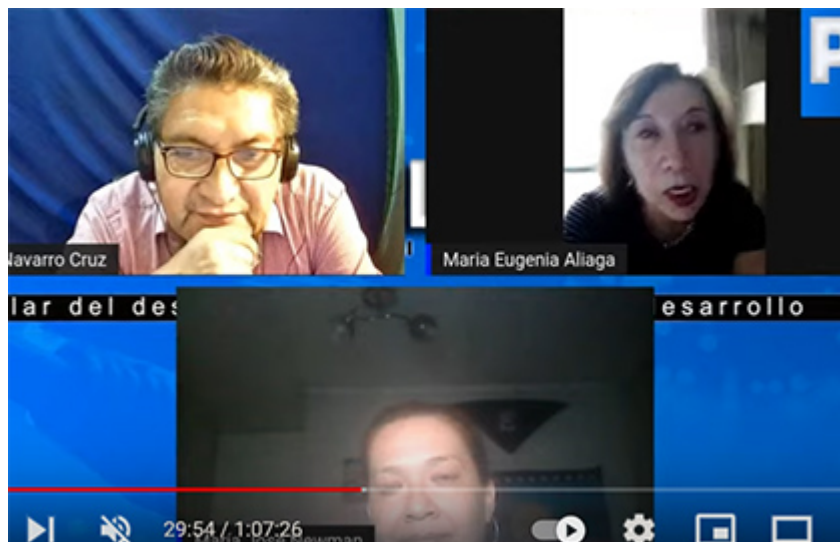

¿Hay que descartar las subvenciones a las Iglesias? Así al menos se dio a conocer por varios concejales, coincidiendo una significativa cantidad del cuerpo colegiado que la mayor actividad las

Iglesias es religiosa, indicando que hay otras prioridades. Tema discutido en la Mesa de Conversación Los Jueves en prensalocal.

María José Newman y María Eugenia Aliaga participaron en la mesa de discusión de los jueves en el programa de video online de Prensa Local, emitida en directo por www.facebook.com/prensalocal.cl. [twitter.com@prensalocalcl](https://twitter.com/prensalocalcl) y www.prensalocal.cl

Ambas coinciden que hay prioridades en tiempos de pandemia, con un punto a analizar en caso de situaciones ligadas con la historia que trascienda a nivel nacional.

Otro tema fu el destino de la granja del Parque Municipal y buscar nuevos lugares de acceso por Cinco Poniente, con entrada por Rinconada. Un parque que se quedó en la parrillas y juegos de niños, pero que puede ser mucho más interesante.

Varios temas más, como el gran problema del perímetro de restricción para colocar comercio callejero en el sector central, que estorba y el hacinamiento peatonal da facilidades al actuar de la delincuencia. Se dijo que existe una disposición vigente que impedía entregar permisos en los límites de al menos tres cuadras a la redonda de la Plaza de Maipú, pero que no se aplicó y hoy se ve difícil lograr la normalidad.

Cabe destacar que tanto María José Newman como María Eugenia Aliaga trabajaron en el municipio ligado a Dideco e Inspección.

Ver el desarrollo y otras conversaciones en este video: