

LUNES 27 SE INICIA EL REPARTO EN BARRIO TEMPLO VOTIVO



Segunda etapa de entrega de cajas de alimentos enviado por el Gobierno; este lunes 27 lo recibirán vecinos de Barrio Templo Votivo.

A un ritmo muy intenso, la brigada encargada por el municipio está entregando la segunda partida de cajas enviadas por el Gobierno Central.

Este lunes se inicia el reparto en Barrio Templo Votivo, por lo cual se invita a los vecinos a estar este día en casa para poder recibir su caja.

REABREN ESTACION METRO MAIPU EL 28 DE JULIO. AHORA A CUIDARLA



Con la reapertura de las estaciones Metro Maipú, Estación Bueras, Monte Tabor y Barrancas, se da por restablecida la Línea 5. Además reabrirán las estaciones San Pablo de la Línea 1, que junto a la Estación Neptuno, que si bien no fue afectada por el estallido social, discontinuaba la conexión de la Línea 5 con la Línea 1.

Metro S.A dio a conocer la reapertura este sábado 25 de julio de 2020 de las estaciones San Pablo y Neptuno de la Línea 1 de Metro, todas cerradas desde el 18 de octubre de 2019 luego de ser destruidas tras el estallido social.

Las estaciones de la Línea 5 estarán operando con normalidad a contar del 28 de julio de 2020 cuando entren en operaciones las Estaciones Metro Maipú, Estación Bueras, Monte Tabor y Barrancas. Las Estaciones Laguna Sur, Las Parcelas y Del Sol tienen fecha de reapertura el último trimestre del año 2020.

La Línea 1 en su totalidad y parcialmente aún la línea 5



estaciones de la línea 5, vendrá a resolver el problema de transporte ciudadana, especialmente en este tiempo de pandemia, con nuevas reglas para habituarse a esta contingencia de salud. Con estas estaciones, Metro de Santiago tendrá 124

estaciones en operaciones.

Una constante sanitización de carros, pasillos, torniquetes entre otros, permitirá los resguardos básicos para evitar los contagios, aunque a la fecha no se sabe cómo se contendrá a la gente que buscará acceder al servicio.

El proceso de reparaciones de la Línea 5 fue lento, incluso estaba fijada una fecha de reapertura par el mes de abril, lo que no se cumplió, probablemente a causa de la pandemia, pero el hecho es que el 28 de julio de 2020 tendremos metro y habrá que cuidarlos, tras la experiencia sufrida en los últimos 9 meses sin este sistema de transporte

Colocar en operaciones estas estaciones significó miles de m² de superficie, "habilitación de boleterías, recintos técnicos y salas administrativas, además de la reposición de todos los sistemas de comunicación y control, la instalación de portones reforzados y nuevos sistemas de vigilancia" según informó Metro SA vía twitters.

ASI 9N QUEDARON DE DESTRUIDAS LA TARDE DEL 18 DE OCTUBRE DE



2019

CONTINUAN REPARTO DE CAJAS



Este jueves 23 finaliza el reparto en barrio Sol Poniente y se espera iniciar en la tarde reparto en. El sábado se entregará en barrio Hospital Campos de Batalla y Templo Votivo.

Aunque se hace difícil saber con anticipación el día visitaran los barrios y villas favorecidas, es importante siempre tener una persona en casa para recibir la caja de alimentos que contiene más de 30 productos y que fue incrementada con artículos para la higiene.

El viernes 24 de julio se continúa la entrega en las villas pendientes en el barrio Sol Poniente y barrio Los Héroes.. La información indica que el sábado 25 se entregarán las cajas de alimentos en los barrios Hospital-Campos de Batalla y Templo Votivo.

Las informaciones municipales son escuetas y se entregan

cuando las camionetas ya han repartido cajas.

MAIPU RECIBIRA \$ 2.700 MILLONES DEL FONDO SOLIDARIO

✘ Los recursos podrán ser destinados a adquisiciones necesarias para enfrentar la emergencia sanitaria que nos afecta, entre ellas la compra de alimentos, medicamentos e insumos para el tratamiento de enfermedades relacionadas con la pandemia.

El anuncio realizado por el Presidente Piñera este lunes 21 de julio, busca resarcir los gastos efectuados por los municipios y destinarlos a gastos necesarios para enfrentar de mejor forma la cuarentena, cubriendo necesidades básicas de la gente.

Maipú es la segunda comuna en cuanto a entrega de recursos, los que ascienden a \$2.708.689.003, que vienen a incrementar las alicaídas finanzas de la comuna de Maipú.

Según dio a conocer Piñera, estos recursos se pueden invertir en: la compra de alimentos, medicamentos, pago de arriendos, gastos comunes, servicios básicos, hospedajes transitorios y traslados entre otros.

Además los municipios podrán destinar recursos al pago de otras prestaciones públicas calificadas como esenciales para el funcionamiento municipal en este periodo de emergencia.

CAJAS SE REPARTIERON ESTE LUNES EN BARRIO SOL PONIENTE



Vuelven al sur-poniente la entrega de cajas de alimentos para vecinos más vulnerables afectados en la comuna de Maipú. Durante los dos días hábiles anteriores se repartieron a los vecinos de los

barrios que quedaron pendientes en el primer envío. Mañana reparten en Villa San Luis.

Este lunes 20 de julio reiniciaron la entrega de cajas de alimentos enviadas por el Gobierno en Sur Poniente de la comuna, llegando al barrio Sol Poniente, continuándose mañana martes 21 en las 5 Villas San Luis

La información se liberó pasado el mediodía de este lunes en el portal municipal, lo cual complica que vecinos se encuentren en sus casas, ya sea porque determinar salir a comprar o pagar servicios básicos, situación que podría dejarlos sin la caja de alimentos.

Otro tanto, no se ha dicho si recibieron la misma cantidad de cajas, tema que puede complicar la distribución de cajas a los mismos vecinos de la primera entrega.

ESTE SABADO SE CONTINUAN ENTREGANDO CAJAS DE ALIMENTOS EN MAIPU



Tres barrios en paralelo y en la medida de entrega del reabastecimiento en el punto de entrega ubicado en el Estadio Bueras, la Municipalidad de Maipú a través de sus brigadas está realizando la entrega

de alimentos, aun sabiendo que están en un complejo escenario sanitario.

Tomando todas las medidas sanitarias y de sanitización para no afectar a los beneficiados, las brigadas municipales encargadas de la entrega de la caja de alimentos enviada por el Gobierno continúan la entrega de la segunda caja. Este sábado se continuará con los barrios La Farfana, Pajaritos Sur, Riesco Central y Clotario Blest.

La información se entrega para que los ciudadanos de la comuna y en especial nuestros lectores estén atentos, ya que el requisito único para la entrega es que la casa favorecida debe tener una persona que reciba la caja y dc a conocer su cédula de identidad para cumplir el tema administrativo.

ENTREGAN CAJAS EN EL SECTOR NOR ORIENTE DE LA COMUNA



La segunda etapa de entrega de cajas de alimentos para ayudar a las familias en esta dura pandemia se inició el lunes, privilegiando a los más necesitados; recordar que el único requisito a los favorecidos es que

haya una persona en casa.

Personal Municipal de Maipú sigue con la entrega de cajas de alimentos, con preferencia a los lugares que no llegaron y entregando segunda caja en barrios del sector nor oriente. Ya terminaron con Lo Errázuriz, luego en La Farfán, siguiendo este viernes 17 con Pajaritos Sur y entre hoy y mañana terminaran con el sector nor oriente.

La información municipal es escueta y no dan señales del calendario de entrega diario, quizás para no dar expectativas y evitar que se aglomere gente que estima debe ser favorecida.

En el intertanto el sector de acopio se ubica en el Estadio Buera, lugar donde llegan los camiones que traen los paquetes enviados por el Gobierno.

CONCEJO: POSTERGACION DE PATENTES COMERCIALES EN PUNTO DE TABLA PARA ESTE VIERNES



Postergación de pago de Patentes comerciales será uno de los puntos a tratar en el Concejo Municipal 1.189 a realizarse este viernes 17 de julio de 2020. La sesión se realizará vía telemática a partir de las 10:00 horas.

Ultima Hora. Alcaldesa ordenó retirar en punto de Tabla que buscaba postergar pago de patentes comerciales.

la Sesión de la Comisión de Finanzas, COFI, realizada el 14 de julio de 2020, se puso en tabla la licitación de suministros de artículos de computación para uso corriente de la DITEC por los próximos 12 meses, ello significa una inversión de alrededor de \$ 240.000.000. Esta será parte de los puntos que estarán en la tabla del Concejo Municipal de la sesión 1.189 a realizarse viernes 17 de julio de 2020 vía remota a partir de las 10:00 horas...

Otro de los puntos de la Tabla Ordinaria será aprobar el aporte de la Municipalidad de Maipú al Servicio de Bienestar de Salud Municipal.

Un punto complejo será la postergación de patentes municipales que será presentado por la Dirección de Administración y Finanzas, DAF, ya que se evaluaría de empresas que pagan en Maipú (generalmente pagan en la casa matriz en el sector oriente), microempresarios y pequeños comerciantes y en el último punto se tratará la Transacciones Extrajudiciales.

Se espera una cuenta del sistema de distribución de Cajas de Alimentos enviadas por el Gobierno y estrategias de contención de la pandemia en Maipú por parte de la alcaldesa Cathy Barriga, pero todo indica que no concurriría

La Tabla ordinaria es la que sigue:

Viernes 17 de julio de 2020

3.1.- Contratos sobre 500 UTM.

3.2.- Aporte Municipal al Servicio de Bienestar Municipal de Salud 2020

3.3.- Postergación de pago de Patentes Comerciales.

3.4.- Transacción Judicial.

REPARTO DE CAJAS EN LA FARFANA Y BARRIOS QUE NO TOCARON



Este martes la Municipalidad de Maipú con su equipo de reparto de cajas abordó el Barrio Lo Errázuriz; el miércoles 15 estará en La Farfana, pero también atendiendo casos pendientes del primer reparto. El

aporte proviene del Gobierno, producto del dinero de todos los chilenos que aportan con sus impuestos, pero el personal es municipal que se arriesga a contraer el coronavirus en su ocasional trabajo anexo a sus obligaciones normales.

Este martes 14 de julio cubrieron Lo Errázuriz, atendiendo barrios que quedaron pendientes en el primer reparto producto de las 20:000 cajas que negó el Gobierno Central, atendiendo este miércoles La Farfana, con atención especial a barrios pendientes como Riesco Central entre otros y casas pendientes del primer proceso de entrega.

Lo importante es que hay una persona en los hogares que serán beneficiados, de manera de no dejar casos pendientes.

INTENSOS CACEROLAZOS EN VILLAS DE LA COMUNA DE MAIPU

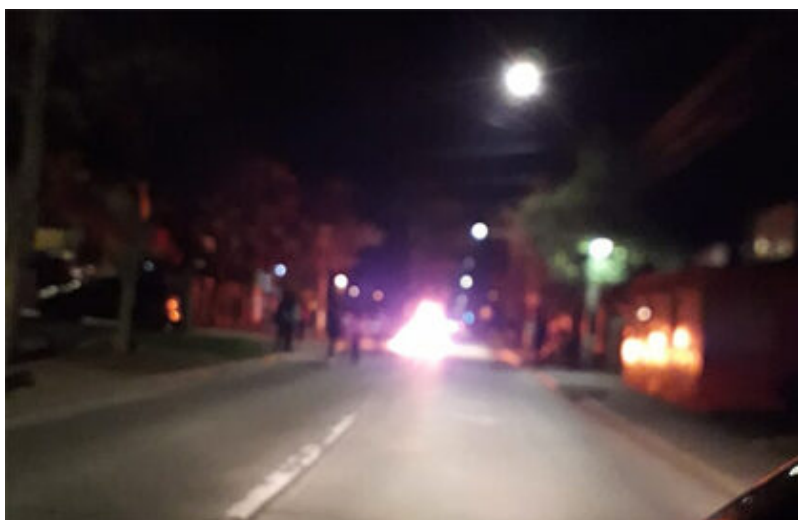

Villa Cuatro Alamos

Vecinos de la comuna que no entendieron la propuesta del Presidente Piñera, con sus ecuaciones raras que la final cada

chileno queda debiendo plata al Estado, con cifras faranduleras que llaman la atención. Por ello las protestas pacíficas de esta noche (martes 14 julio) a las 21:00 horas con un cacerolazo que sonaba fuerte en diferentes barrios de la comuna.

Hambre hoy y pensiones de hambre para el futuro, que no quieren los chilenos afectados por la pandemia que proliferó por cuidar al empresariado y por ello no parar oportunamente las labores empresariales e industriales donde concurrían trabajadores del sector poniente de la Región Metropolitana.

Hoy, miles de fallecidos y centenares de miles contaminados, sufren con dolor las restricciones, la falta de dinero para satisfacer la necesidades familiares y algunos la lamentable pedida de familiares. Por su parte la clase media, que en un momento se sintió acomodada, hoy también son víctimas del sistema, pero principalmente de los errores gubernamentales para enfrentar el coronavirus.

Es mucha la rabia acumulada, por errores que se habrían evitado si en el momento que se detectó los casos positivos en Las Condes, se hubiera decretado cuarentena para esa comuna, cerrando las aduanas de ingreso aéreo, marítimo y terrestre, pero pudo más la necesidad empresarial y otra importante que pasa desapercibida: terminar con las protestas de octubre.

No se escuchaban cacerolazos tan masivos e intensos hace muchos años, en sectores como el Barrio Hospital- Campos de Batalla, Barrio Maipú Central, Cuatro Álamos-Esquina Blanca (Intenso en la esquina de Segunda Transversal con J.M. Irarrázaval), Tres Poniente, El Rosal con Américo Vespucio, Los Héroe – Villa Arturo Prat, Lo Errázuriz, etc.



Rinconada con Las Naciones

Mañana miércoles será un cacerolazo intenso si la votación es negativa en la Cámara de Diputados si no se aprueba el retiro del 10% de las AFP, tema a discutir si cumplirá con los objetivos, pero sin duda que es más fácil para la clase media siempre olvidada y sectores más humildes de este Chile que sufren por descifrar las ecuaciones de que si ganó tanto, si perdió de ganar, si recibe otra ayuda, si son muchos y quienes reciben, si la quieren para comprar autos como dijo un diputado de nuestro distrito, como escuchar desde el Olimpo 2, que les rebajaron a 7, 5 millones de pesos mensuales más gastos comunes, que es mucha plata la que se ocupará de la fuente de sustento de las empresas etc., etc. con la letra cada vez más chica, para los patipelaos y los nuevos patipelaos.

Cabe destacar que este es una protesta realmente pacífica y sería un milagro que la escucharan los sordos de siempre que tiene que ver destruido medio Chile...para por fin escuchar y actuar...