

STH-MAIPU ENTREGA BONO DE VERANO



Sindicato de Trabajadores a Honorarios de la Municipalidad de Maipú, STH-Maipú, enfrentado una nueva etapa determinó la entrega en este mes del bono de verano, que sin duda será de gran ayuda para las

vacaciones de los socios. Esta se realiza en la sede del sindicato.



Comenzó el proceso de entrega del bono de verano de \$ 50.000 para todos sus socios y socias vigentes, con sus cuotas al día, para ello deben concurrir con la documentación requerida a la sede del sindicato ubicada en Jardín 1 con calle Maipú.

ARRESTO DOMICILIARIO TOTAL PARA BARRIGA



Delitos con pena de crimen expresados por la fiscal y las hechas por la defensa en orden a que no hay nada precisado fue el argumento que influyeron en la determinación del Magistrado para

definir pena de arresto domiciliario total, arraigo nacional para la ex alcaldesa Cathy Barriga; para Ana María Cortes se definió reclusión nocturna, debiendo permanecer en su hogar entre las 22:00 horas hasta las 06:000 del día siguiente, esto mientras dure la investigación definida en 120 días.



No podían buscarle un mal perfil para la foto, la ex modelo siempre atenta con la sonrisa

Tras tres días de audiencia, el Magistrado del 9ª Juzgado de Garantía, Hugo Salgado, reafirmó los 120 días para la

investigación de la querrela que lleva adelante el CDE contra la ex alcaldesa de Maipú, Cathy Barriga, quien está siendo imputada por los delitos de fraude al fisco y falsificación de instrumento público.

Sin duda influyó la calidad de madre cuidadora respecto a su hijo menor, tema que expuso el abogado de la parte defensora, Marcelo Hadue, medida que tocó tangencialmente el Magistrado en su argumento para la definición de la medida cautelar, quizás basándose en la perspectiva de género” al señalar “Tiene dos hijos, es una persona conocida” lo que dificultará su fuga, agregando que no tiene antecedentes anteriores.

A la medida arresto domiciliario total para la ex alcaldesa Barriga, agregó arraigo nacional y prohibición de comunicarse con testigos o con imputados del juicio.

Por su parte la imputada Ana María Cortés, quien se desempeñó como directora de Secplac en parte del periodo que ejerció como alcaldesa Cathy Barriga, decretó arresto domiciliario nocturno y arraigo nacional.

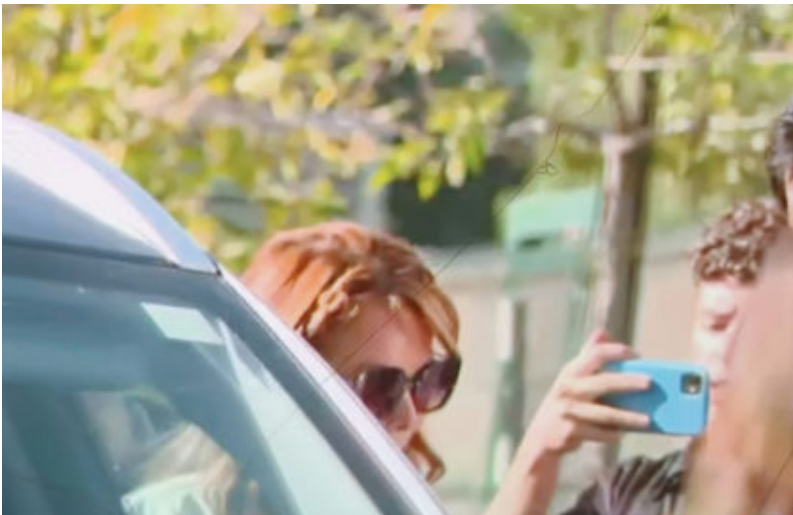

Hizo despachos, se sacó una selfie para dejar inmortalizado este momento, mostrando su sangre fría la ex alcaldesa.

Sin embargo el Juez señaló que estas medidas cautelares pueden

variar si ni hay méritos para ello, dejando entrever que si no se cumplen fielmente las cautelares pueden existir variaciones.

La fiscal de Alta Complejidad del Crimen Organizado, Constanza Encina, mostró su desconformidad con la medida dispuesta por el Juez en orden a la medida cautelar. Indicando luego de concluida la audiencia que apelará a la cautelar decretada para Cahty Barriga ya que estima que es un peligro para la sociedad, coincidiendo con el juez en orden a que el perjuicio fiscal es exorbitante.

FRUSTRAN ROBO A JOYERIA AURUS EN MAIPU



Mediante un forado de un local desocupado contiguo a la joyería ubicada en pleno centro de Maipú, se intentó un robo a la joyería que finalmente no prosperó gracias a la sensible alarma interna que con que

contaba el local que pudo alertar oportunamente a Carabineros de la 25ª Comisaría de Maipú.



Carabineros al ser informado llega al lugar donde se presumen habían tres delincuentes, algunos salen huyendo por los techos mientras que otro es capturado in situ.

El hecho ocurrió este miércoles 18 de enero de 2024 en el local de calle Monumento. La alerta la dio el sensor de movimiento que tiene en su interior la joyería que permitió a sus dueños informar a carabineros que en minutos se hizo presente en lugar.

Al llegar carabineros forzó un portón deteniendo a un delincuente de nacionalidad venezolana y a un segundo de nacionalidad chilena mientras intentaba esconderse en un local de salón de belleza. Un tercer delincuente está siendo intensamente buscado.

Los delincuentes intentaron entrar a la joyería por un local aledaño donde se estaba instalando recién una panadería, quedando con un boquete abierto en la muralla.

Se estima que esta tarde los detenidos pasaran a control de detención.